

# **BIGHub** Innovationsforum

**Bildung – Innovation – Gründung  
im ländlichen Raum**

**Oktober 2017 – Juni 2018**



# Initiatoren und regionale Partner aus Wirtschaft, Wissenschaft und Verwaltung

**st w** Steinbeis-Transferzentrum  
Innovation and Sustainable  
Leadership (ISL)

Ammersee  
Denkerhaus



**SYNNECT**  
Wir können Menschen.

**SCHE**  
STRASCHEG CENTER FOR ENTREPRENEURSHIP

**SAE**  
Social  
Entrepreneurship  
Akademie

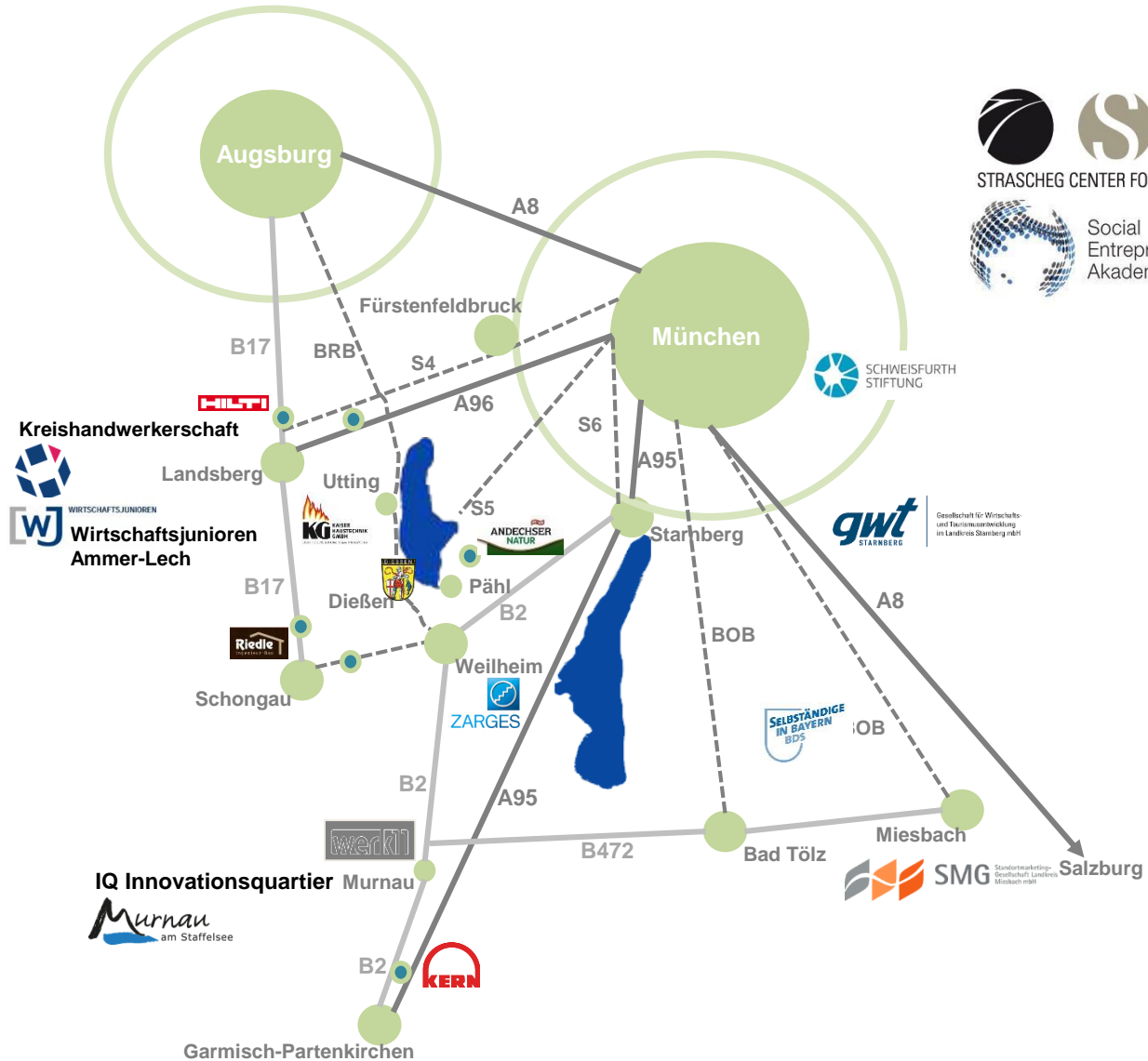

# Ziele des Innovationsforums

**Innovations- und  
Gründerszene**  
im ländlichen Raum  
entwickeln

**Start-Ups  
und  
Intrapreneurs**  
zusammen bringen

**Innovationsforum  
BIGHub**

**Neue Ideen  
treffen auf  
reiche Erfahrungen**

Young Innovators  
and  
Second Business Life

**Land und Stadt**  
innovativ verbinden



# Implementierung Innovationsforum BIGHub im ländlichen Raum

Prof. Dr. Wolfgang Stark  
Steinbeis Center for Innovation and Sustainable Leadership

**Road-  
Show  
Innovation**  
in der  
Region

**Erfolgs-  
muster  
der Region**  
Vorhandenes  
Implizites  
Wissen  
neu nutzen

**Call  
Innovative  
Projekte  
und Ideen**  
Wettbewerb  
'Innovationen für  
die Region'

**Coaching  
und  
Begleitung**  
Intensivkurse  
Ausgewählte  
Start-Up-Ideen  
unterstützen

**Start-Up  
Festival**  
Innovations-  
forum und  
Preisverleihung für  
die besten  
Innovationen in  
und aus der  
Region

Zur Beschreibung der Erfolgsmuster der Region wird das implizite Wissen gesucht, das in der Region vorhanden ist. Durch Interviews und deren Auswertungen wird dieses Wissen für die konkrete Entwicklung der Innovations- und Gründerszene nutzbar gemacht



# Implementierung Innovationsforum BIGHub im ländlichen Raum

Hans-Peter Sander  
Ammersee-Denkerhaus

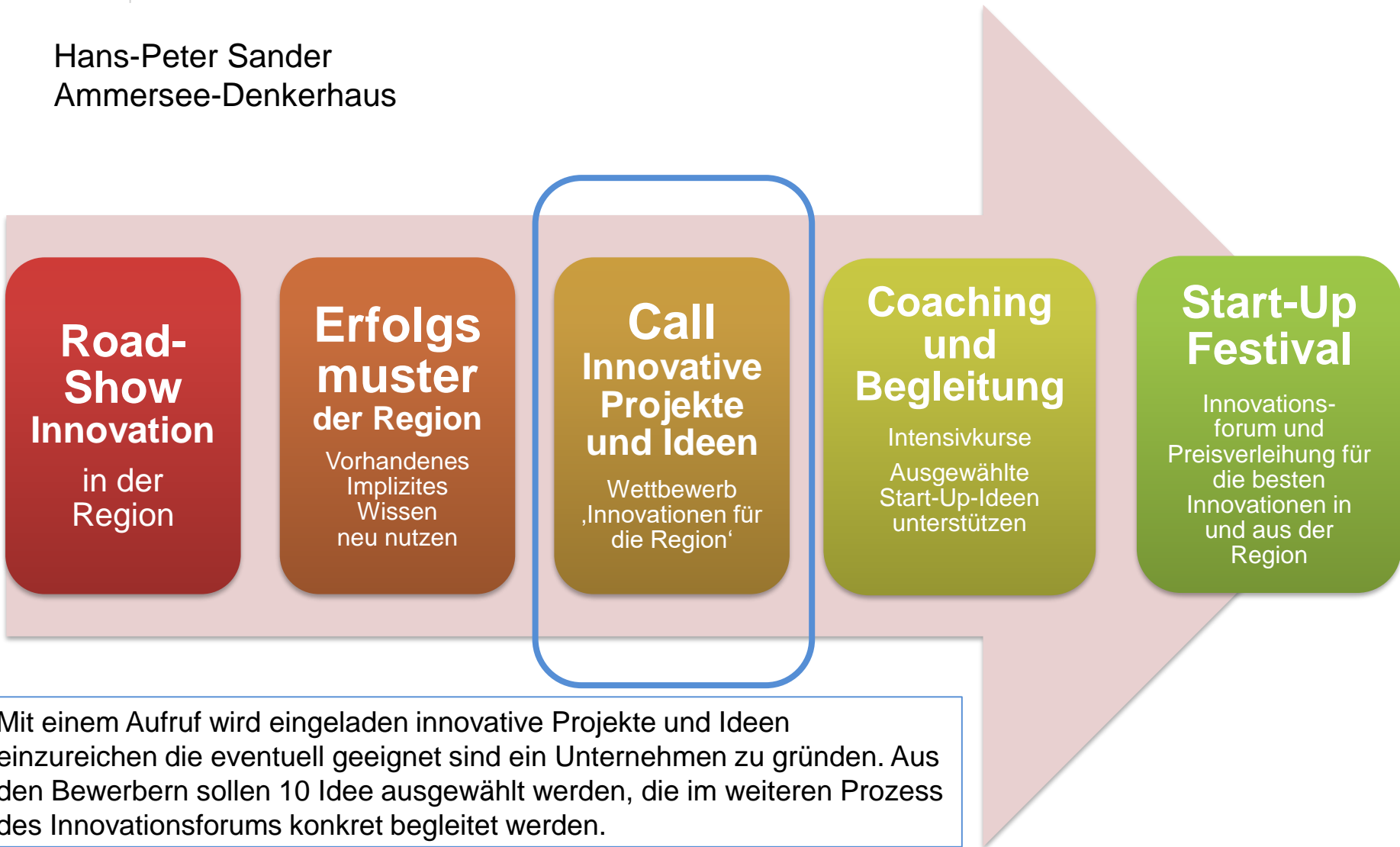

Mit einem Aufruf wird eingeladen innovative Projekte und Ideen einzureichen die eventuell geeignet sind ein Unternehmen zu gründen. Aus den Bewerbern sollen 10 Idee ausgewählt werden, die im weiteren Prozess des Innovationsforums konkret begleitet werden.



# Implementierung Innovationsforum BIGHub im ländlichen Raum

Prof. Dr. Herbert Gillig  
Strasczeg Center for Entrepreneurship

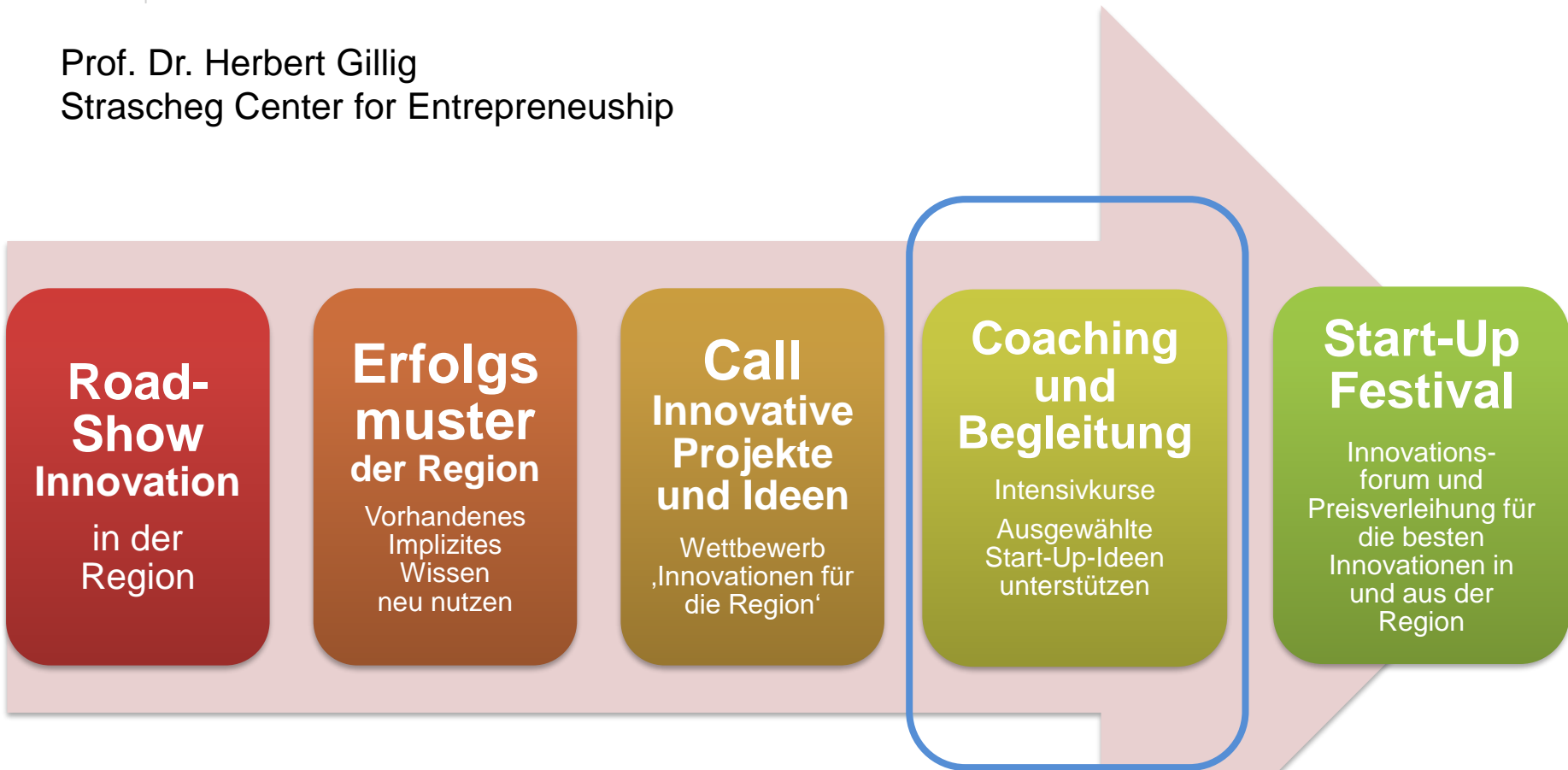

Das SCE bringt seine Erfahrungen bei der Begleitung von Entrepreneurs an der Hochschule München ein und entwickelt ein konkrete Unterstützungskonzept für die Nominierten. Durch gezielte Beratung, Qualifizierung und Coaching bekommen sie Gelegenheit ihre Idee weiter zu entwickeln.

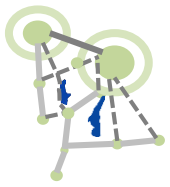

# Implementierung Innovationsforum BIGHub im ländlichen Raum

Prof. Dr. Wolfgang Stark  
Steinbeis Center for Innovation and Sustainable Leadership

**Road-  
Show  
Innovation**  
in der  
Region

**Erfolgs-  
muster  
der Region**  
Vorhandenes  
Implizites  
Wissen  
neu nutzen

**Call  
Innovative  
Projekte  
und Ideen**  
Wettbewerb  
'Innovationen für  
die Region'

**Coaching  
und  
Begleitung**  
Intensivkurse  
Ausgewählte  
Start-Up-Ideen  
unterstützen

**Start-Up  
Festival**  
Innovations-  
forum und  
Preisverleihung für  
die besten  
Innovationen in  
und aus der  
Region

Am Ende der 9-monatigen Startphase des Innovationsforums steht ein StartUp Festival mit der Preisverleihung der besten 3 Projekte aus dem Kreis der Nominierten. Alle Bewerber sowie ausgewählte Unternehmensinnovationen aus der Region erhalten die Gelegenheit sich zu präsentieren.